Reborn

機械工学科

LOHAS Engineering × Mechanical Engineering

日本大学工学部

College of Engineering, Nihon University

人類は夢見た世界を知恵と道具を用いて実現してきた。
ミライ創造工学それがキカイ工学。あなたが描く未来はここから始まる。

機械工学科が
持続可能な未来社会のために
生まれ変わりました!!

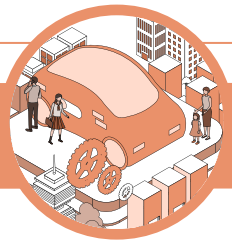

Mobility Solution

モビリティ ソリューションコース

乗り物の安心・安全・快適を追求したい人。自動車の運転支援システムやインテリジェント車イスなど新技術を提案します。

Energy Engineering

エネルギー エンジニアリングコース

エネルギー問題に挑戦したい人。再生可能エネルギー、省エネ、創エネを探求してSDGs目標7の実現に取り組みます。

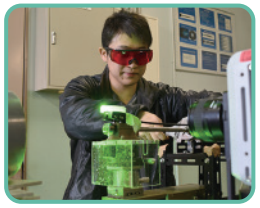

Mechanical Intelligence

メカニカル インテリジェンスコース

人とモノとの新しい関係を作りたい人。AIやIoT技術などを展開して、次世代ロボットの開発などに取り組みます。

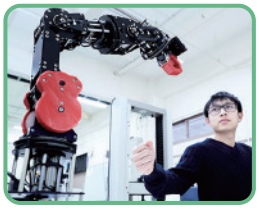

Bio Engineering

バイオ エンジニアリングコース

医療現場を機械工学の力で支援したい人。人工心臓や医療機器などの開発に取り組みます。

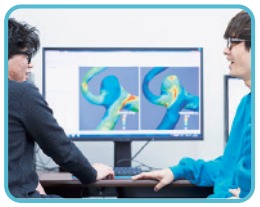

続きは、**機械工学科オリジナルWebサイト**で!

▶▶ 学生のインタビューなど動画も充実! ▶▶

お問い合わせ

日本大学工学部機械工学科

〒963-8642 福島県郡山市田村町徳定字中河原1 日本大学工学部 機械工学科センター

Email ceb.mech.koho@nihon-u.ac.jp

TEL 024-956-8754